

N° d'opération : 250104

**PUI - Réaménagement et mise en conformité du bâtiment -  
niveau supérieur : aménagement des anciens laboratoires  
pour l'accueil de l'administration**

Hôpital Renée Sabran - bd Edouard Herriot - Giens - 83400 HYERES



**Maîtrise d'ouvrage**  
**Groupement Hospitalier Renée Sabran**  
Hôpital Renée Sabran - bd Edouard Herriot -  
Giens - 83400 HYERES



*Architecte  
mandataire*

145 A, rue Alexandre Borrelly - 83000 TOULON  
bbg.architectes@wanadoo.fr - 04 98 01 30 30  
www.bbgarchitectes.com

**AIES BET structure**

266, chemin de la Bayette - 83220 LE PRADET  
contact@aies-bet.fr  
04 94 33 74 56

**EEAC Économiste / OPC**

65, route du Vallon - 83320 CARQUEIRANNE  
eeac.beatrice@outlook.fr  
06 73 88 69 68

**INGÉ2M BET Elec. CFO/cfa**

239, chemin de la Carraire - 83200 TOULON  
inge2m.molina@gmail.com  
06 27 08 31 04

**OEVI INGENIERIE BET Thermique/PB/CVC**

174, rue du Mas de Clapier - 83390 PUGET-VILLE  
contact@oevi.fr  
04 94 14 95 16

**FD EXPERTISE BET Désamiantage**

5, impasse des Mésanges Bleues -  
83250 LA LONDE-LES-MAURES  
contact@fdexpertise.com  
06 11 35 82 68

**Bureau Veritas**

*Bureau de contrôle technique*

Le France - ZAC Valgora La Valette -  
BP 502 - 83041 TOULON Cedex 9  
jean-baptiste.julien@bureauveritas.com  
04 94 14 19 43

**COMOTYS CSPS**

17 avenue de la Créativité -  
59 650 VILLENEUVE D'ASCQ  
comotys@hotmail.com  
03 28 33 56 90

## SOMMAIRE

III-7.1 Escalier coulé béton

III-7.2 Ascenseur

III-7.3 Isolation Thermique par l'Extérieur

III-7.4 Garde-corps extérieur quai de livraison

III-7.5 Escalier métallique extérieur quai

III-7.6 Auvent quai de livraison

III-7.7 Protection poteaux quai de livraison

III-7.8 Garde-corps et lisses escaliers béton extérieurs

## Carnet de détails

PHASE	INDICE	DATE	NUMÉRO	ÉCHELLE
PRO-2	B	Avril 2025	III-7	

Ech. 1/50

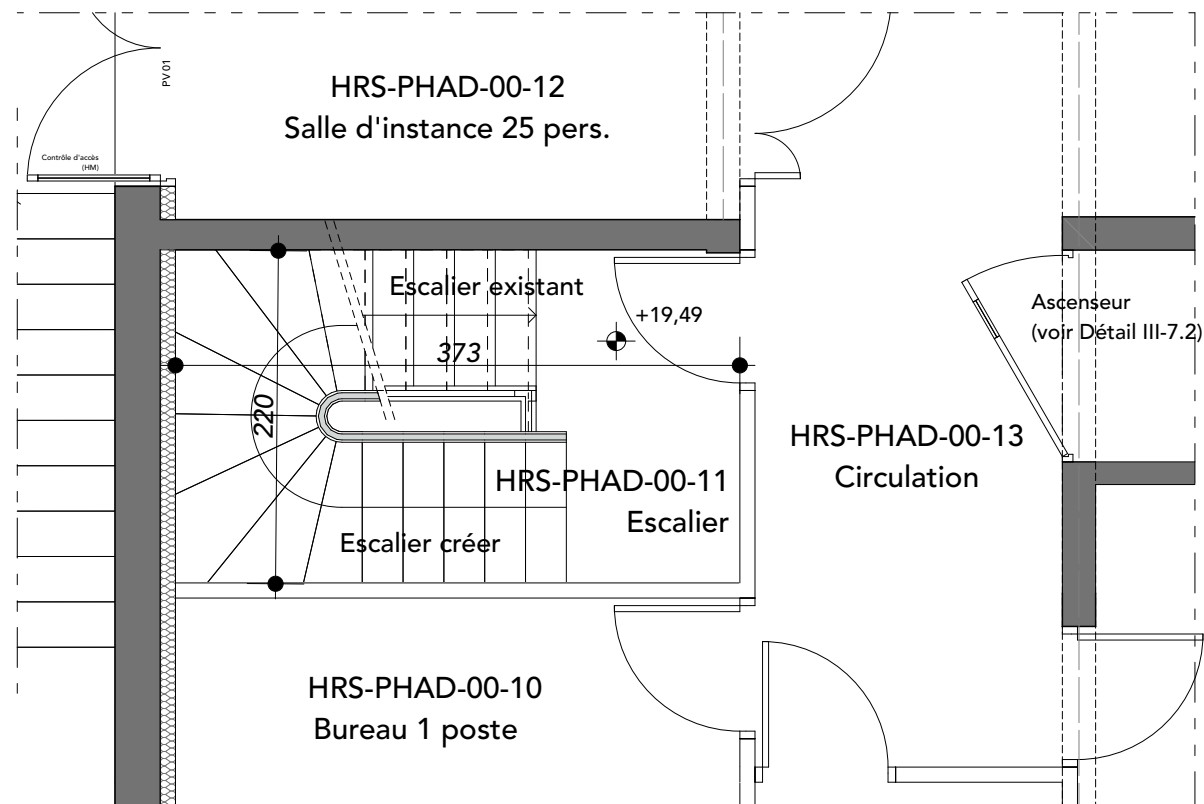

Ech. 1/20

17 marches - Avec marches balancées, ligne de foulée giron 27 cm  
18 hauteurs de 17,2 cm

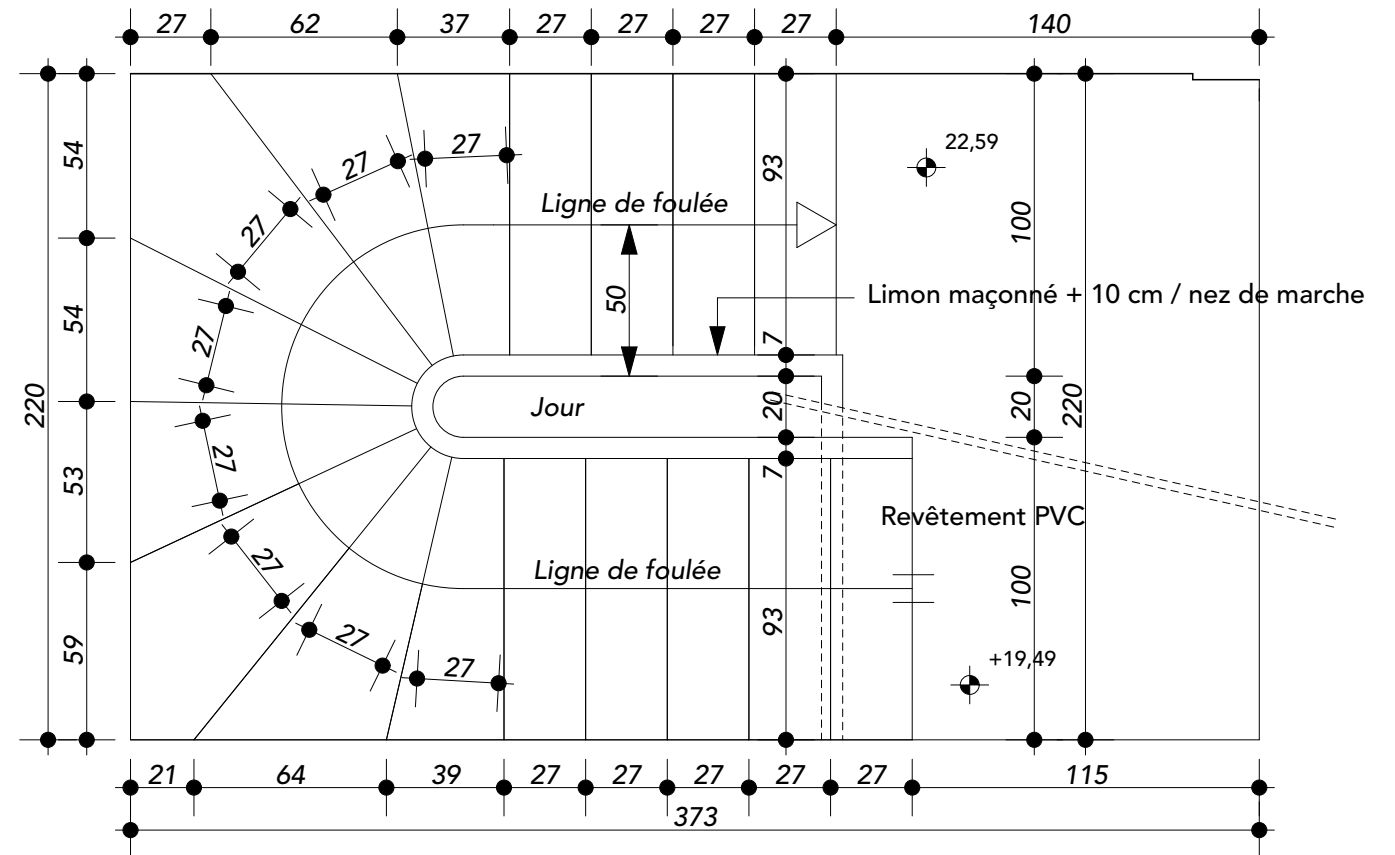

Ech. 1/50

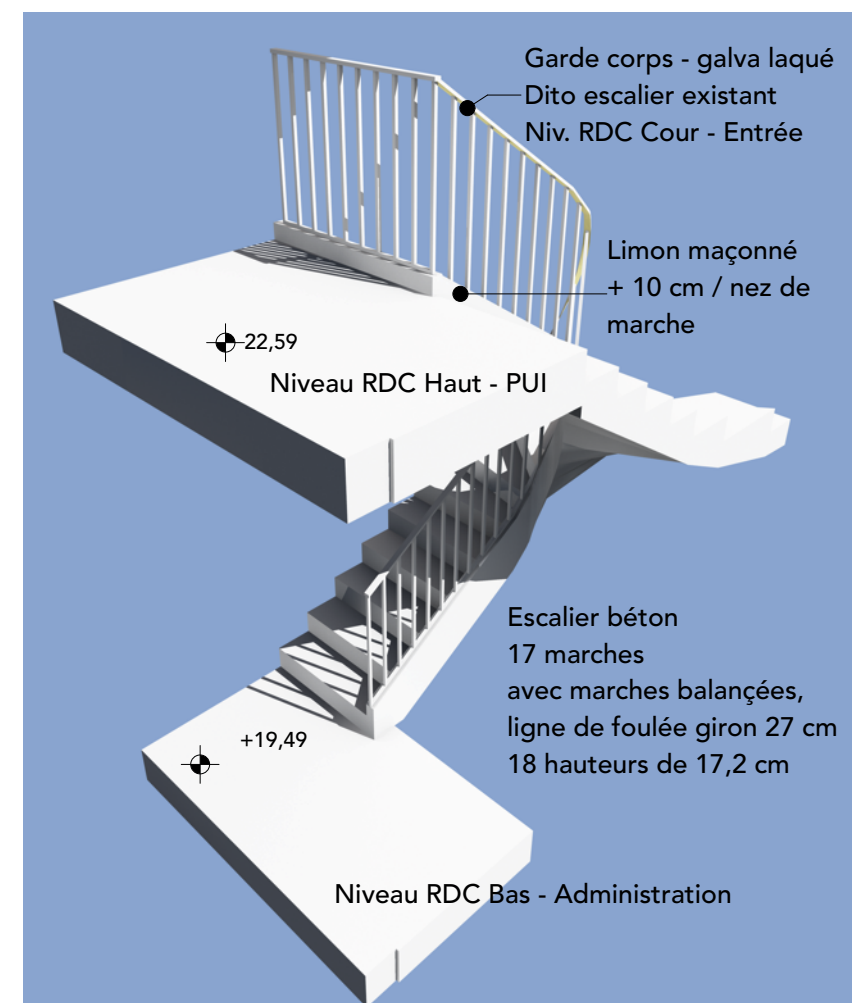
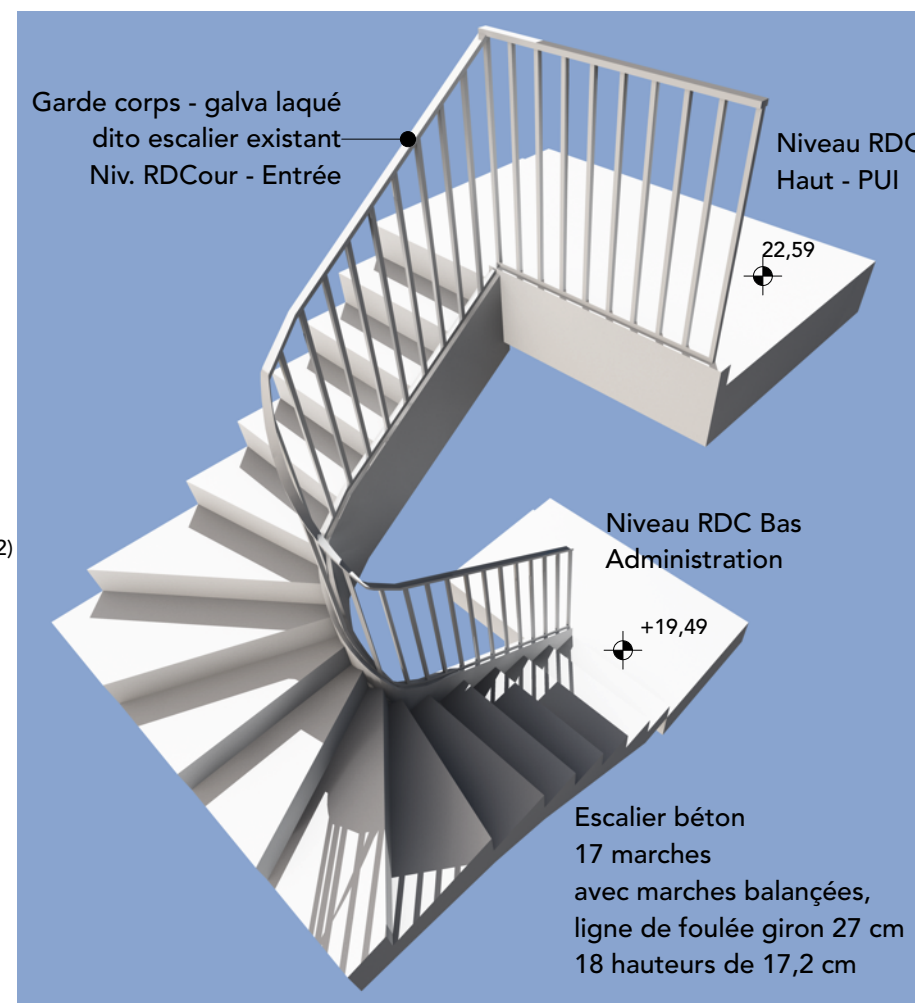
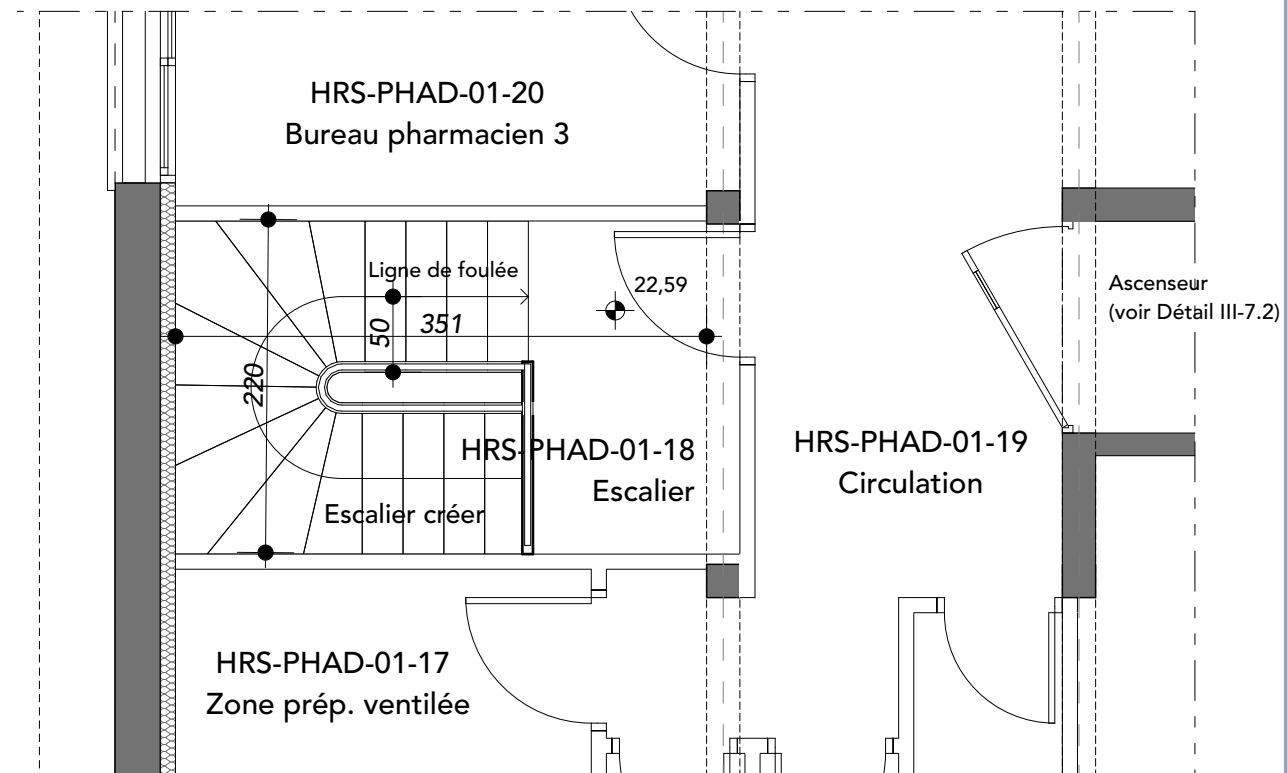

Niveau RDC Cour - Entrée  
Ech. 1/100

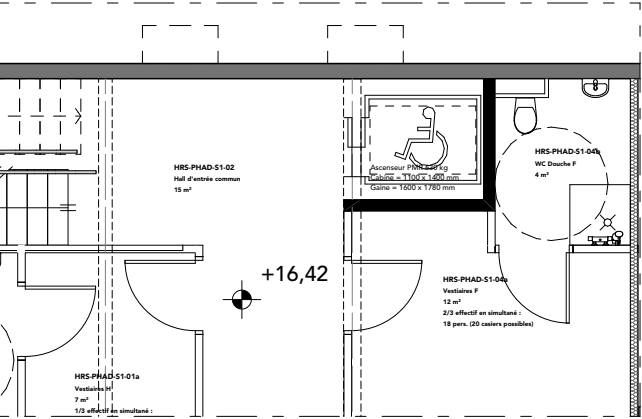

Niveau RDC Bas - Administration  
Ech. 1/100

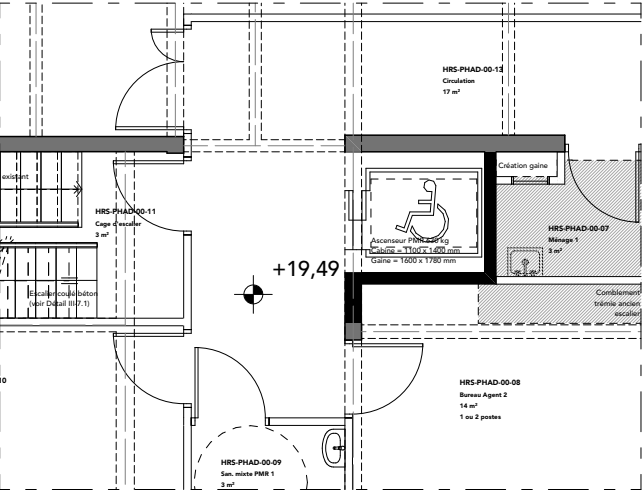

Niveau RDC Haut - PUI  
Ech. 1/100

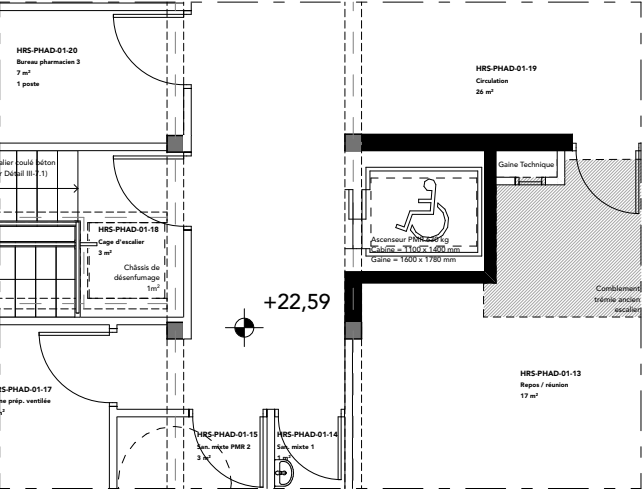

Ascenseur - Plan détail de principe  
Ech. 1/25

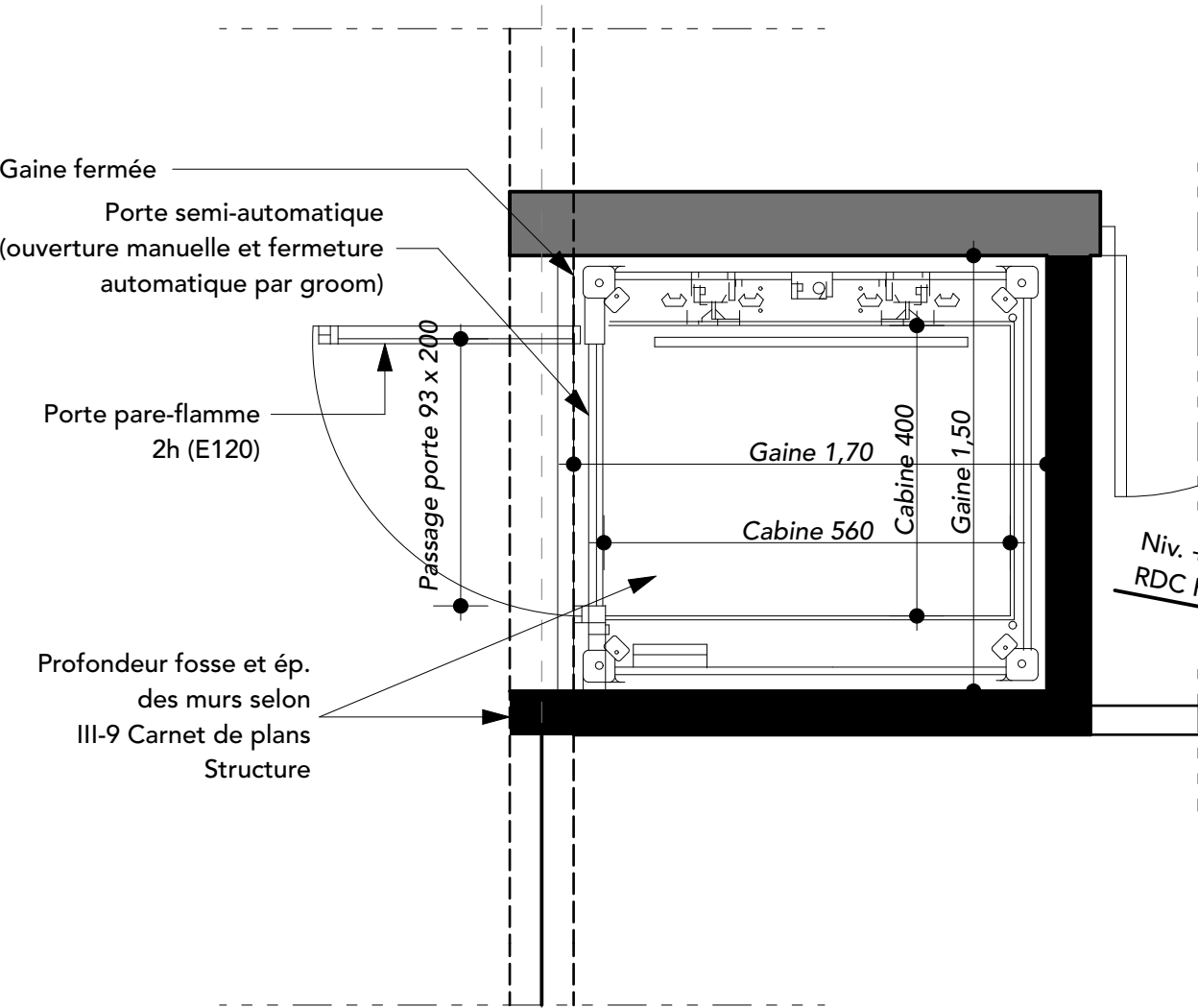

Niveau RDC Haut - PUI  
Démolition - Ech. 1/100

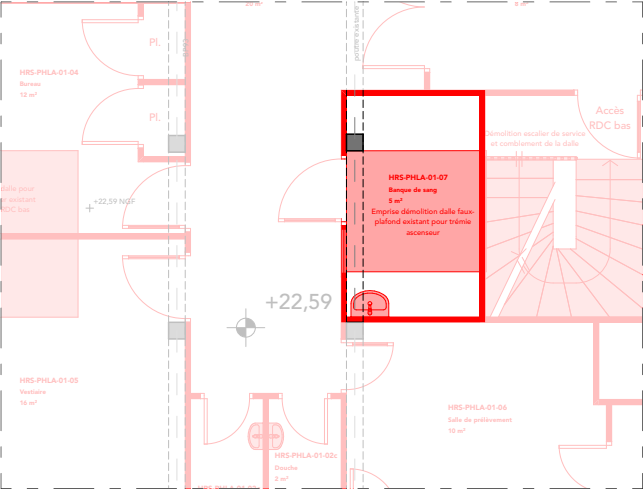



N° d'opération : 250104  
PUI - Réaménagement et mise en conformité du bâtiment -  
niveau supérieur : aménagement des anciens laboratoires  
pour l'accueil de l'administration  
Hôpital Renée Sabran - bd Edouard Herriot - Giens - 83400 HYERES



**Maîtrise d'ouvrage**  
**Groupement Hospitalier Renée Sabran**  
Hôpital Renée Sabran - bd Edouard Herriot -  
Giens - 83400 HYERES



**Architecte**  
**mandataire**

145 A, rue Alexandre Borrelly - 83000 TOULON  
bbg.architectes@wanadoo.fr - 04 98 01 30 30  
www.bbgarchitectes.com

**AIES BET structure**

266, chemin de la Bayette - 83220 LE PRADET  
contact@aies-bet.fr  
04 94 33 74 56

**EEAC Économiste / OPC**

65, route du Vallon - 83320 CARQUEIRANNE  
eeac.beatrice@outlook.fr  
06 73 88 69 68

**INGÉ2M BET Elec. CFO/cfa**

239, chemin de la Carraire - 83200 TOULON  
inge2m.molina@gmail.com  
06 27 08 31 04

**OEOI INGENIERIE BET Thermique/PB/CVC**

174, rue du Mas de Clapier - 83390 PUGET-VILLE  
contact@oeoi.fr  
04 94 14 95 16

**FD EXPERTISE BET Désamiantage**

5, impasse des Mésanges Bleues -  
83250 LA LONDE-LES-MAURES  
contact@fdexpertise.com  
06 11 35 82 68

**Bureau Veritas**

*Bureau de contrôle technique*  
Le France - ZAC Valgora La Valette -  
BP 502 - 83041 TOULON Cedex 9  
jean-baptiste.julien@bureauveritas.com  
04 94 14 19 43

**COMOTYS CSPPS**

17 avenue de la Créativité -  
59 650 VILLENEUVE D'ASCQ  
comotys@hotmail.com  
03 28 33 56 90

Isolation Thermique par l'Extérieur

PHASE	INDICE	DATE	NUMÉRO	ÉCHELLE
PRO-2	B	Avril 2025	III-7.3	1:5, 1:10, 1:50

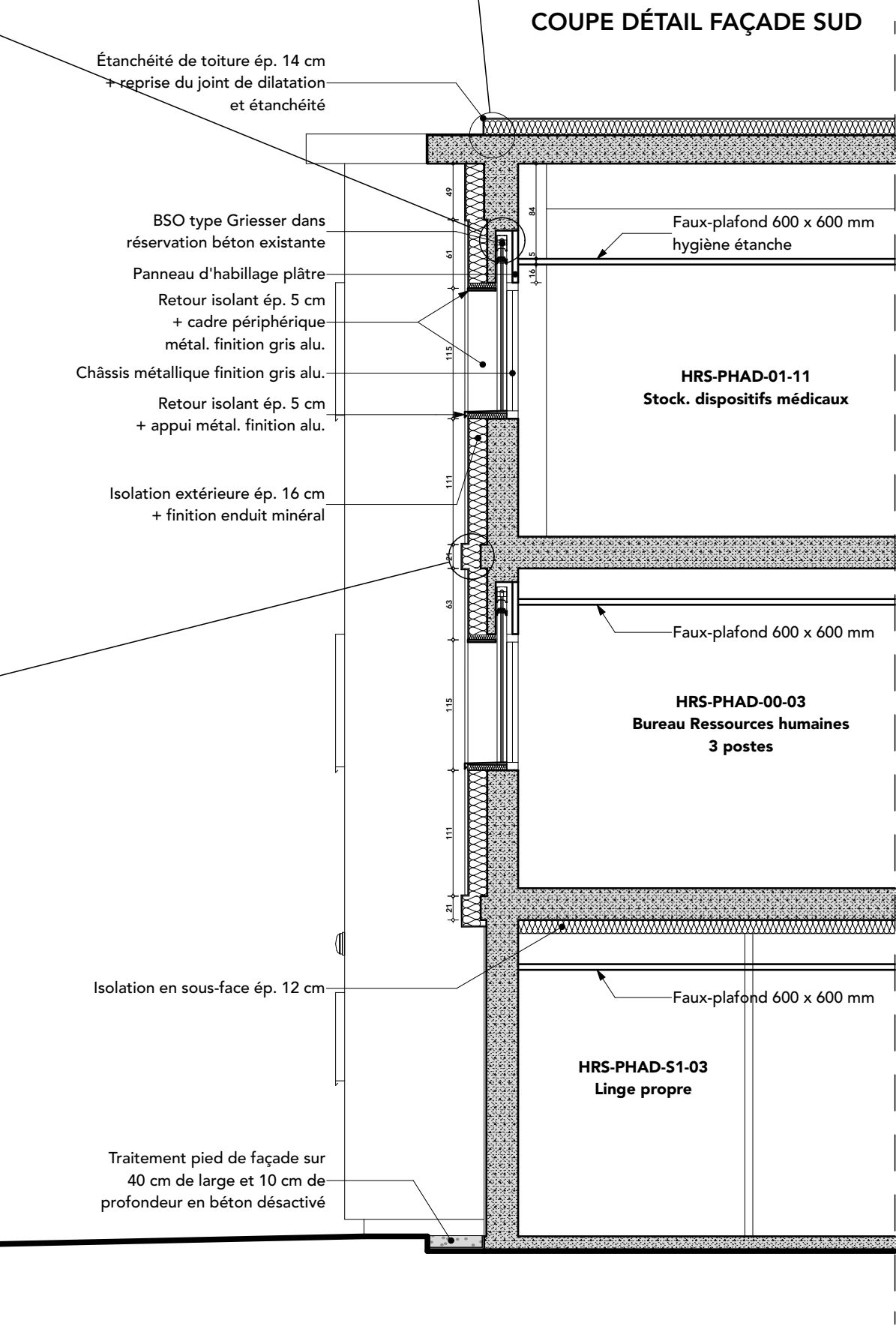
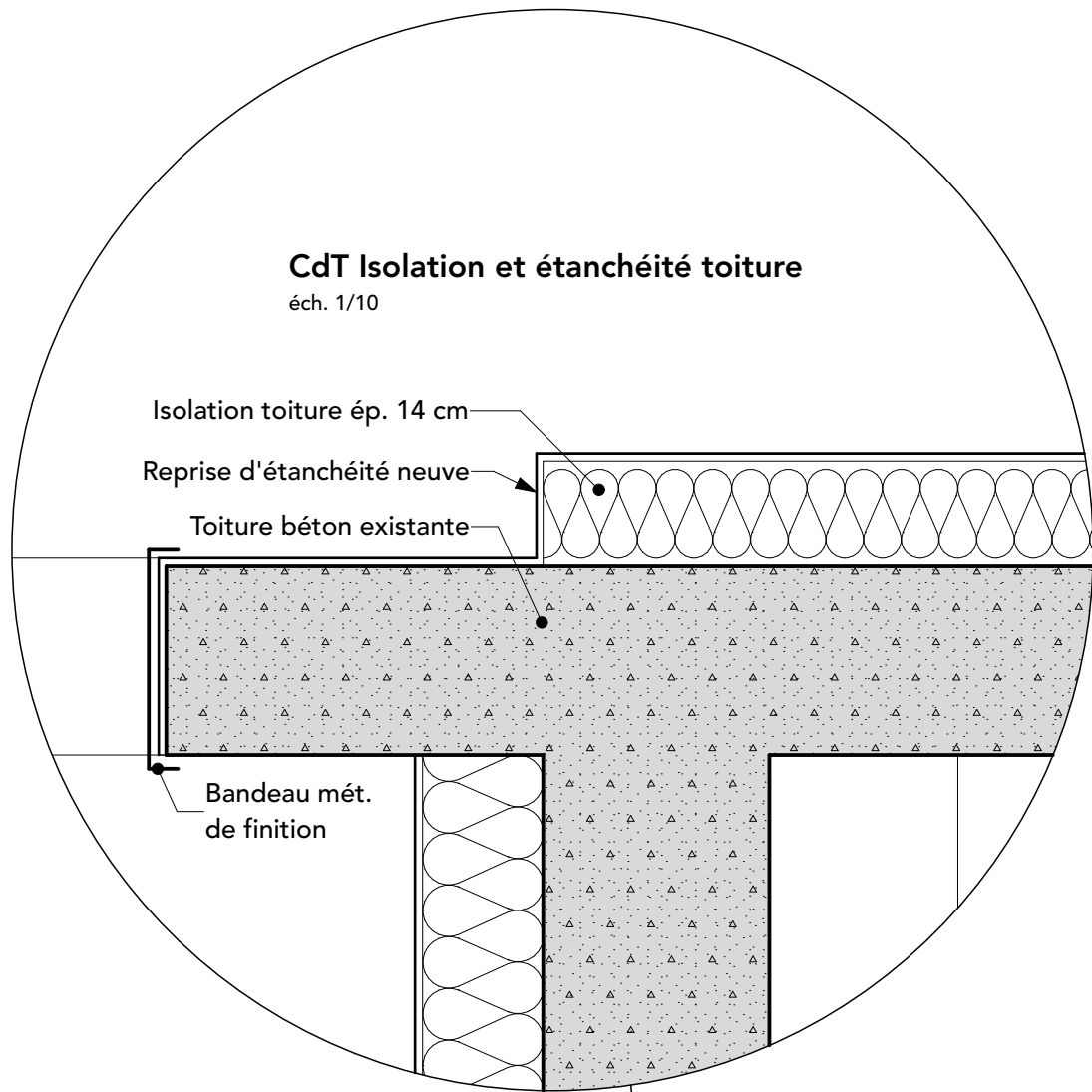
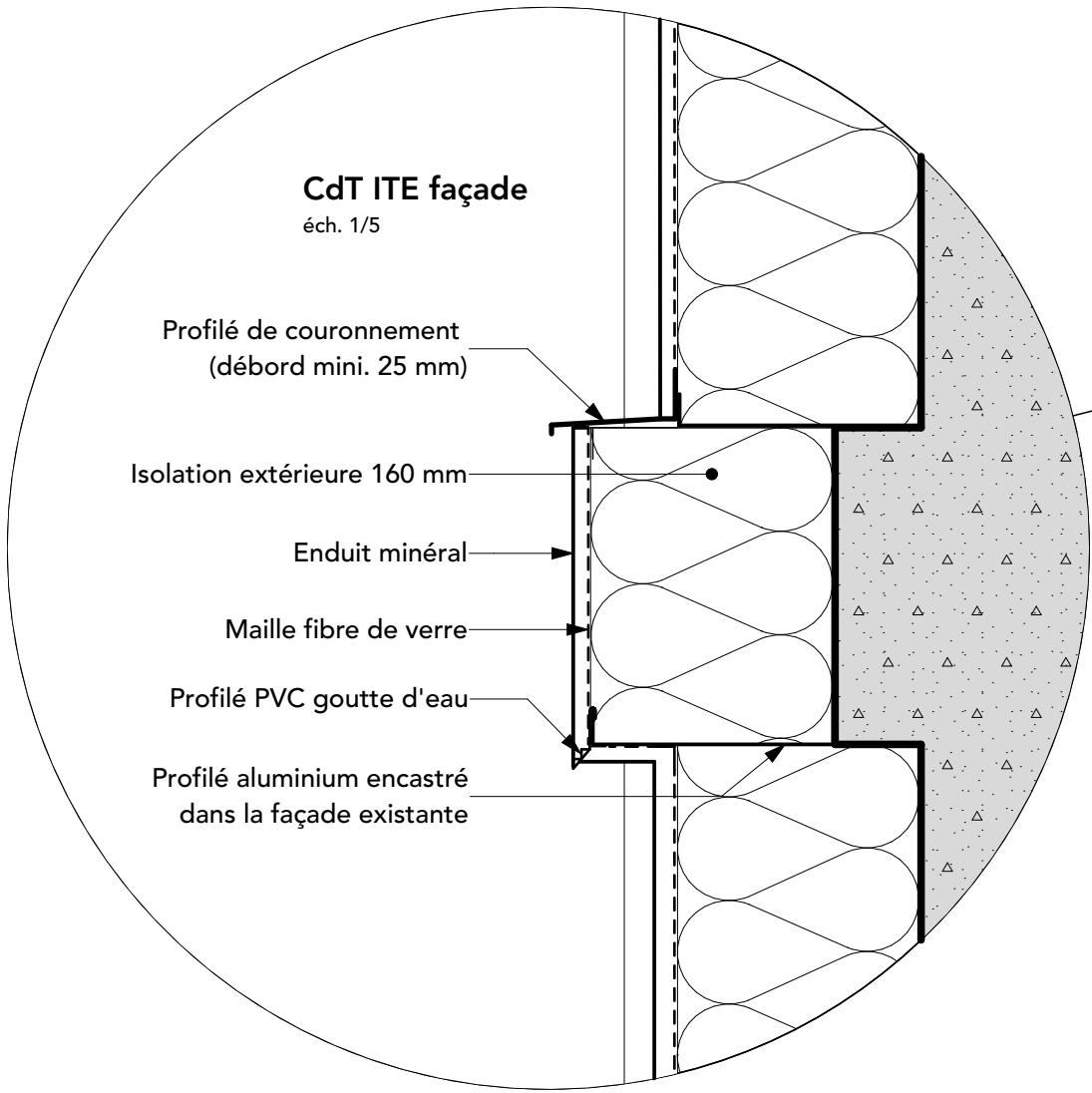
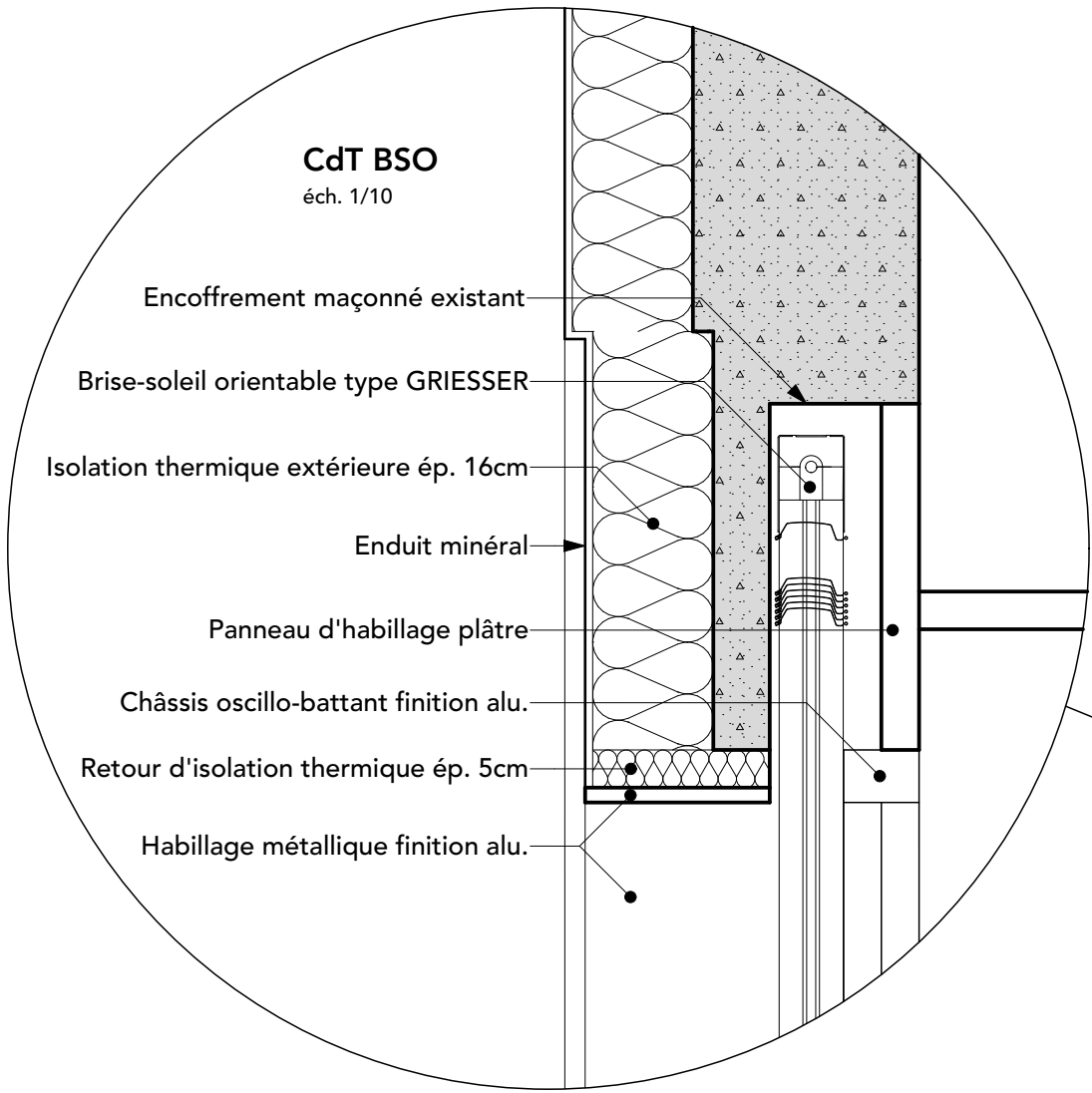







## Ech. 1/50,

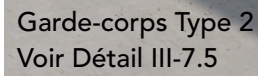
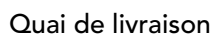

Quai de livraison  
+22,57

Limon profil métallique escalier  
en acier galvanisé thermolaqué  
Dimensions : 250 x 100 - ép. 12 mm

Garde-corps Type 1  
Voir Détail III-7.5

Limon profil métallique escalier en crier galvanisé thermolaqué  
Dimensions : 270 x 100 - ép.12 mm

Marche perforée composée d'une partie pleine en bord de rive à l'arrière, bords tombés poinçonnés pour fixation sur limons

Dimensions :

- Maille de 30x30 mm
- Largeur 280 mm
- Longueur 1400 mm
- Hauteur joue latérale 70 mm
- Plat porteur 30 x 2 mm

Montage sur limons avec boulons tête bombée 12 x 30 mm

Recouvrement des marches = 50 mm

Hauteur des marches = 175 mm

$$2H + G \text{ soit } 2 \times 175 + 280 = 630 (\leq 640 \text{ mm})$$

Création garde-corps Type 2 voir détail III-7.4	
--	--



Ech. 1/20

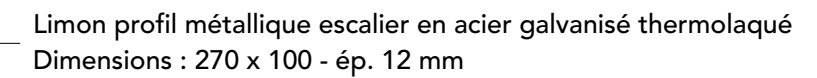

Création garde-corps Type 2  
voir détail III-7.4

+22,57 Quai de livraison

Marche perforée composée d'une partie pleine en bord de rive à l'arrière, bords tombés poinçonnés pour fixation sur limons  
Dimensions :

- Maille de 30 x 30 mm
- Largeur 280 mm
- Longueur 1400 mm
- Hauteur joue latérale 70 mm
- Plat porteur 30 x 2 mm

Montage sur limons avec boulons tête bombée 12 x 30 mm

Recouvrement des marches = 50 mm

Hauteur des marches = 175 mm

$$2H + G \text{ soit } 2 \times 175 + 280 = 630 (\leq 640 \text{ mm})$$

## Plan

Ech. 1/20



Limon profil métallique escalier  
en acier galvanisé thermolaqué  
Extrémité obstruée  
Dimensions : 250 x 100 - ép.12 mm

Trémie dans limon  
— pour passage de fixation sur GO  
Dimensions : 150 x 90 mm

Ech. 1/10

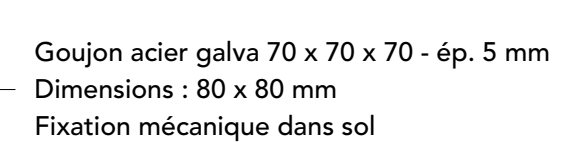

Trémie dans limon pour passage  
— sur goujon  
Dimensions : 80 x 80 mm

Ech. 1/10



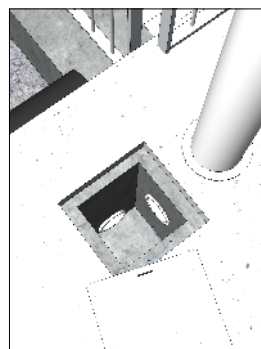
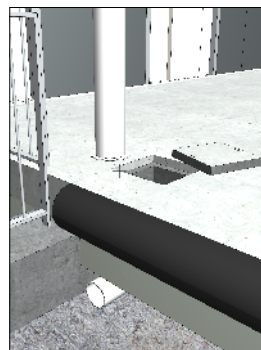
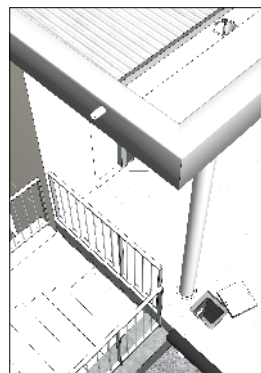
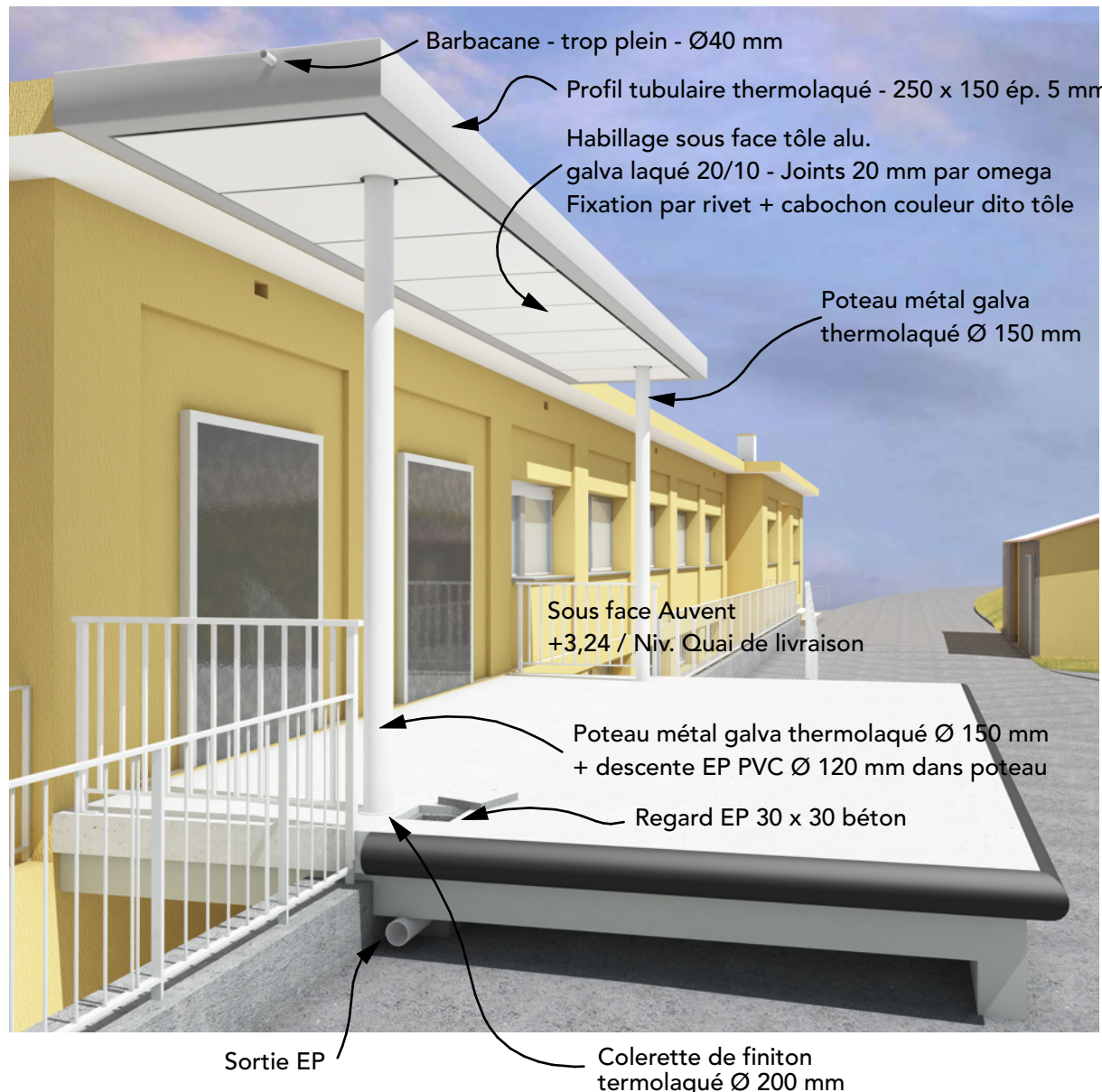
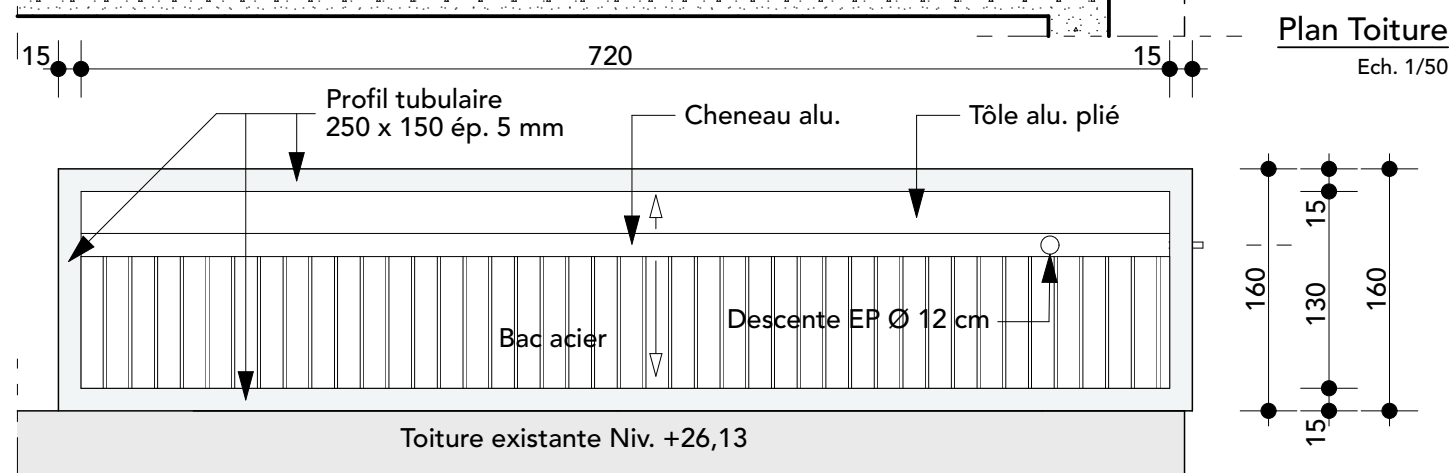
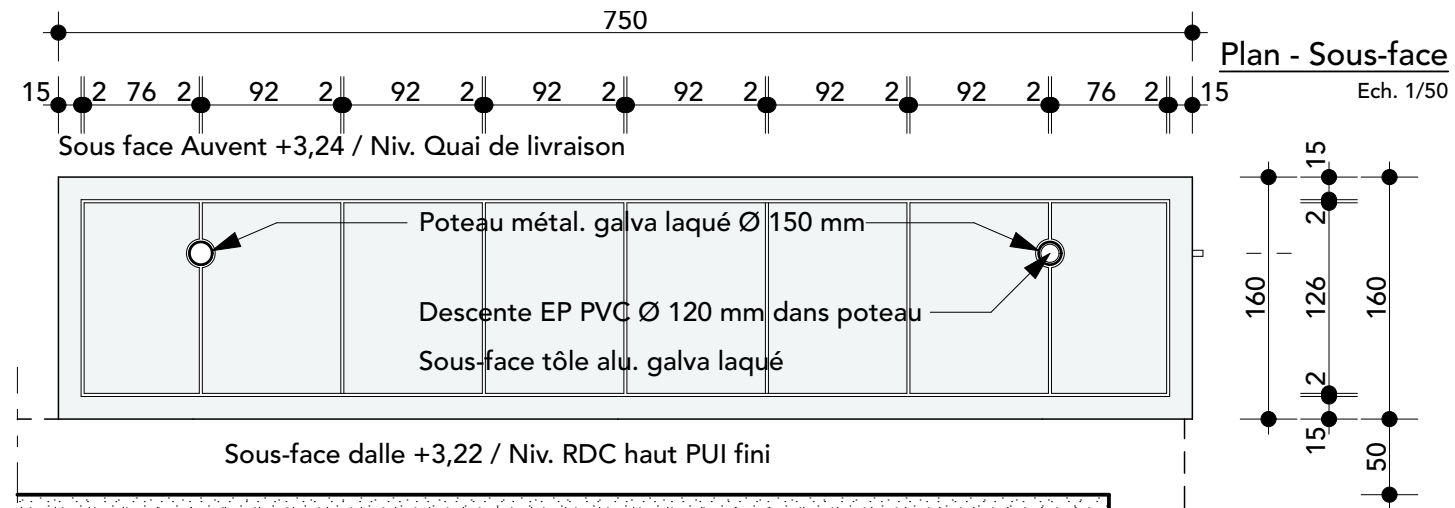
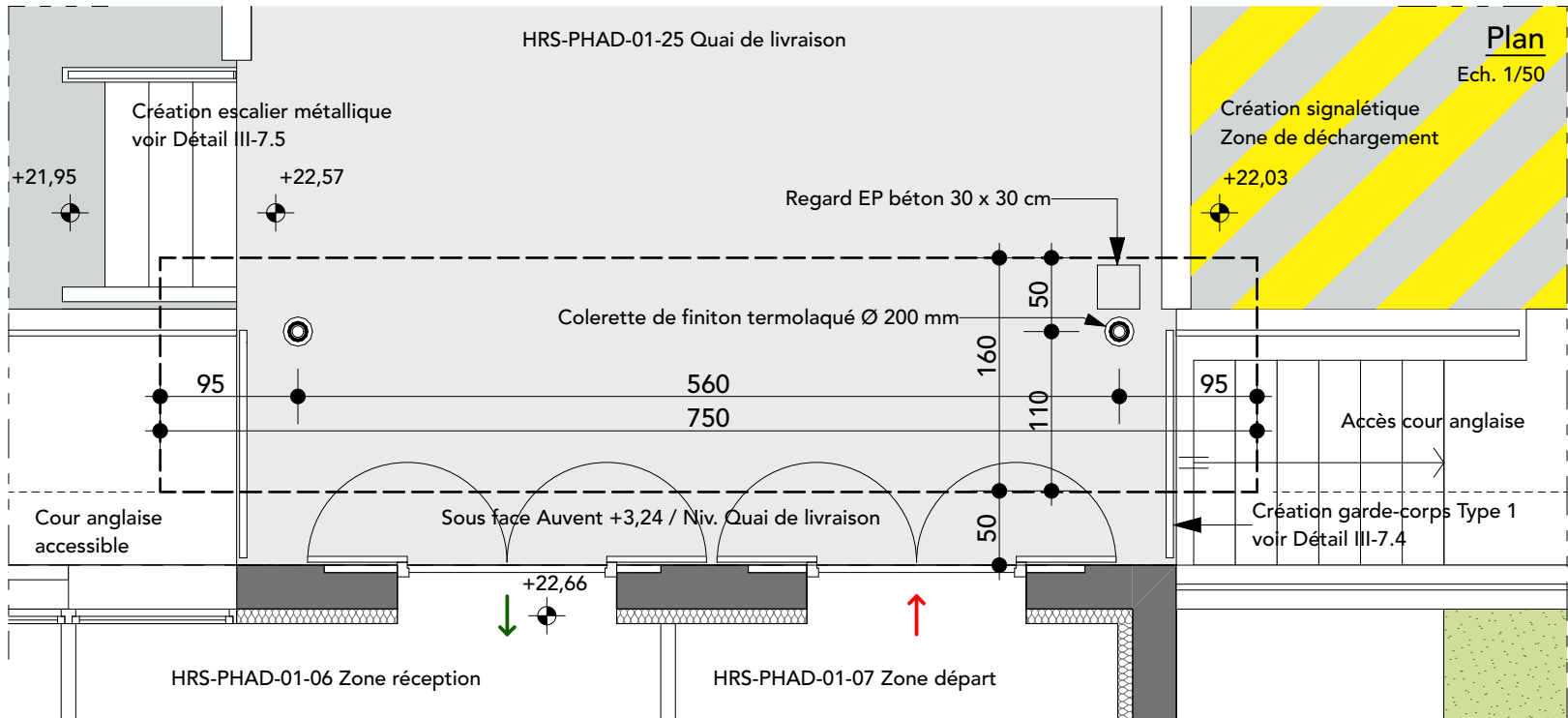

Coupe de détail Ech. 1/20

